



Scuola dell'Infanzia Paritaria "T. A. GALIMBERTI"

Ente Giuridico Casa M. Ausiliatrice - Alba

Via Sobrero, 18 - 12100 Cuneo Tel. 0171/693535

P. IVA 00503700049

E-mail: segreteriagalimberti@gmail.com - direttrice.cuneo@fma-ipi.it

DECRETO SOSTEGNI BIS

In ottemperanza all'art. 58 comma 5 Dl 73/2021 convertito in L. 106 del 23.7.2021 pubblicata in GU 176 del 24 luglio 2021 recante "Conversione in legge, con modificazioni, del decreto-legge 25 maggio 2021, n. 73, recante misure urgenti connesse all'emergenza da COVID-19, per le imprese, il lavoro, i giovani, la salute e i servizi territoriali" (cd. Decreto Sostegni Bis), si dichiara quanto segue:

Dati dell'Istituto	
Denominazione	Scuola dell'Infanzia "T.A. Galimberti" (Ente Gestore: Casa Maria Ausiliatrice di Alba)
Indirizzo completo	Via Ascanio Sobrero, 18 – 12100 CUNEO
Codice Meccanografico Scuola Infanzia	CN1A028005

a) **l'organizzazione interna, con particolare riferimento all'articolazione degli uffici e all'organigramma**

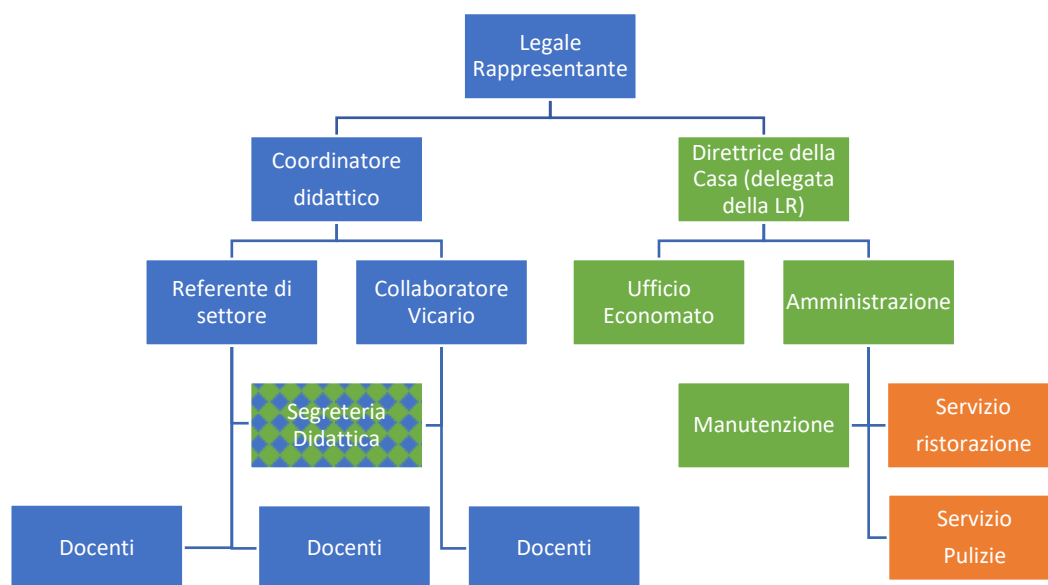

b) **le informazioni relative ai titolari di incarichi di collaborazione o consulenza, compresi gli estremi dell'atto di conferimento dell'incarico, il curriculum vitae e il compenso erogato**

Nell'anno scolastico 2020/2021 **non** sono stati stipulati contratti di collaborazione/consulenza con specifico riferimento all'attività scolastica.

c) il conto annuale del personale e delle relative spese sostenute, con particolare riferimento ai dati relativi alla dotazione organica e al personale effettivamente in servizio e al relativo costo, nonché i tassi di assenza (a.s. 2019/2020);

Anno 2020

Ordine di Scuola	Costo del personale
Scuola Infanzia	174.135,97
Personale comune (ATA dipendente)	44.280,10
Totale Costi del personale	218.416,07

Il tasso complessivo di assenza anno 2020/21 è di 2,30% (valore percentuale rispetto alle ore lavorabili)

Organico a.s. 2020/2021

Istituto	T. Indet	T. Determ	Totale
Docenti	N° 4	N° 1	N° 5
Docenti di sostegno	N° 0	N° 0	N° 0
Personale educativo	N° 0	N° 2	N° 2
Segreterie ed ausiliari	N° 3	N° 0	N° 3
Totale	N° 7	N° 3	N° 10

d) i dati relativi al personale in servizio con contratto di lavoro non a tempo indeterminato (a.s. 2020/2021);

Istituto	TOT	di cui per sostituzione di maternità/malattia
Docenti	N° 1	N° 1
Docenti sostegno	N° 0	N° 0
Personale educativo	N° 2	N° 0
Segreterie ed ausiliari	N° 0	N° 0
Totale	N° 3	N° 1

e) i documenti e gli allegati del bilancio consuntivo

CONTO CONSUNTIVO
Anno solare 2019

		SCUOLA INFANZIA
N.ro sezioni/classi		5
A	Rette omnicomprensive	€ 268.915,00
	Contributi in conto esercizio	€ 135.853,39
	Altri ricavi	€ 71,64
	Ricavi	€ 404.840,03
B	Acquisti di Beni	€ 34.264,78
	Costi del personale	€ 234.002,26
	Ammortamenti	€ 34.872,05
	Costi per servizi	€ 63.999,74
	Oneri diversi di gestione	€ 1.582,37
	Manutenzioni e riparazioni	€ 10.876,21
	Godimento beni di terzi	€ 235,09
	Oneri tributari di competenza	€ 4,00
	Oneri finanziari	€ -
	Altri costi	€ 14,70
	Costi	€ 379.851,20
	Totale A-B	€ 24.988,83

f) le informazioni relative ai beni immobili e agli atti di gestione del patrimonio.

L'attività scolastica si svolge in ambienti non di proprietà dell'Ente Gestore