



**Scuola dell'Infanzia Paritaria "T. A. GALIMBERTI"**

Ente Giuridico Casa M. Ausiliatrice - Alba

Via Sobrero, 18 - 12100 Cuneo Tel. 0171/693535

P. IVA 00503700049

E-mail: [segreteriaagalimberti@gmail.com](mailto:segreteriaagalimberti@gmail.com) - [direttrice.cuneo@fma-ipi.it](mailto:direttrice.cuneo@fma-ipi.it)

## DECRETO SOSTEGNI BIS

In ottemperanza all'art. 58 comma 5 DI 73/2021 convertito in L. 106 del 23.7.2021 pubblicata in GU 176 del 24 luglio 2021 recante "Conversione in legge, con modificazioni, del decreto-legge 25 maggio 2021, n. 73, recante misure urgenti connesse all'emergenza da COVID-19, per le imprese, il lavoro, i giovani, la salute e i servizi territoriali" (cd. Decreto Sostegni Bis), si dichiara quanto segue:

Dati dell'Istituto	
Denominazione	Scuola dell'Infanzia "T.A. Galimberti" (Ente Gestore: Casa Maria Ausiliatrice di Alba)
Indirizzo completo	Via Ascanio Sobrero, 18 – 12100 CUNEO
Codice Meccanografico Scuola Infanzia	CN1A028005

a) l'organizzazione interna, con particolare riferimento all'articolazione degli uffici e all'organigramma

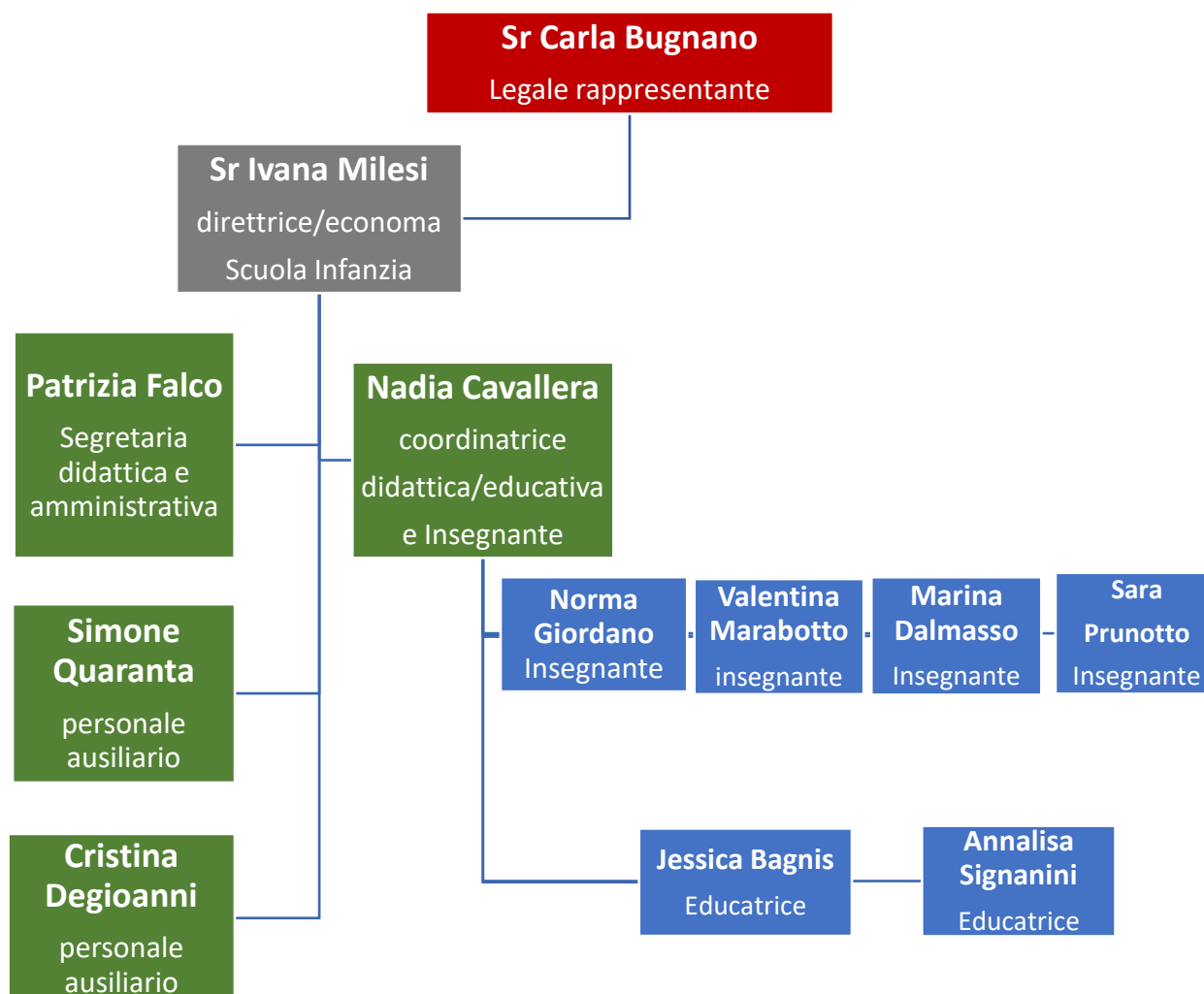

**b) le informazioni relative ai titolari di incarichi di collaborazione o consulenza, compresi gli estremi dell'atto di conferimento dell'incarico, il curriculum vitae e il compenso erogato**

Nell'anno scolastico 2020/2021 **non** sono stati stipulati contratti di collaborazione/consulenza con specifico riferimento all'attività scolastica.

**c) il conto annuale del personale e delle relative spese sostenute, con particolare riferimento ai dati relativi alla dotazione organica e al personale effettivamente in servizio e al relativo costo, nonché i tassi di assenza (a.s. 2019/2020);**

**Anno 2020**

<b>Ordine di Scuola</b>	<b>Costo del personale</b>
Scuola Infanzia	174.135,97
Personale comune (ATA dipendente)	44.280,10
<b>Totale Costi del personale</b>	<b>218.416,07</b>

Il tasso complessivo di assenza anno 2020/21 è di 2,30% (valore percentuale rispetto alle ore lavorabili)

**Organico a.s. 2020/2021**

<b>Istituto</b>	<b>T. Indet</b>	<b>T. Determ</b>	<b>Totale</b>
<b>Docenti</b>	N° 4	N° 1	N° 5
<b>Docenti di sostegno</b>	N° 0	N° 0	N° 0
<b>Personale educativo</b>	N° 0	N° 2	N° 2
<b>Segreterie ed ausiliari</b>	N° 3	N° 0	N° 3
<b>Totale</b>	<b>N° 7</b>	<b>N° 3</b>	<b>N° 10</b>

**d) i dati relativi al personale in servizio con contratto di lavoro non a tempo indeterminato (a.s. 2020/2021);**

<b>Istituto</b>	<b>TOT</b>	<b>di cui per sostituzione di maternità/malattia</b>
<b>Docenti</b>	N° 1	N° 1
<b>Docenti sostegno</b>	N° 0	N° 0
<b>Personale educativo</b>	N° 2	N° 0
<b>Segreterie ed ausiliari</b>	N° 0	N° 0
<b>Totale</b>	<b>N° 3</b>	<b>N° 1</b>

e) i documenti e gli allegati del bilancio consuntivo

### CONTO CONSUNTIVO

Anno solare 2020

		SCUOLA INFANZIA	
N.ro sezioni/classi		5	
A	Rette omnicomprensive	€	157.203,55
	Contributi in conto esercizio	€	190.409,26
	Altri ricavi	€	3.289,54
	<b>Ricavi</b>	<b>€</b>	<b>350.902,35</b>
B	Acquisti di Beni	€	26.264,60
	Costi del personale	€	196.887,95
	Ammortamenti	€	3.691,48
	Costi per servizi	€	41.623,18
	Oneri diversi di gestione	€	1.590,54
	Manutenzioni e riparazioni	€	4.441,90
	Godimento beni di terzi	€	76,86
	Oneri tributari di competenza	€	290,00
	Oneri finanziari	€	-
	Altri costi	€	77,15
	<b>Costi</b>	<b>€</b>	<b>274.943,66</b>
	<b>Totale A-B</b>	<b>€</b>	<b>75.958,69</b>

La normativa a cui è sottoposta la gestione della scuola non prevede l'approvazione del Bilancio Preventivo.

f) le informazioni relative ai beni immobili e agli atti di gestione del patrimonio.

L'attività scolastica si svolge in ambienti non di proprietà dell'Ente Gestore